

エネルギー対策特別会計：住宅・建築物などの脱炭素化

2024年度予算 193億円【2023年度補正1,538億円】

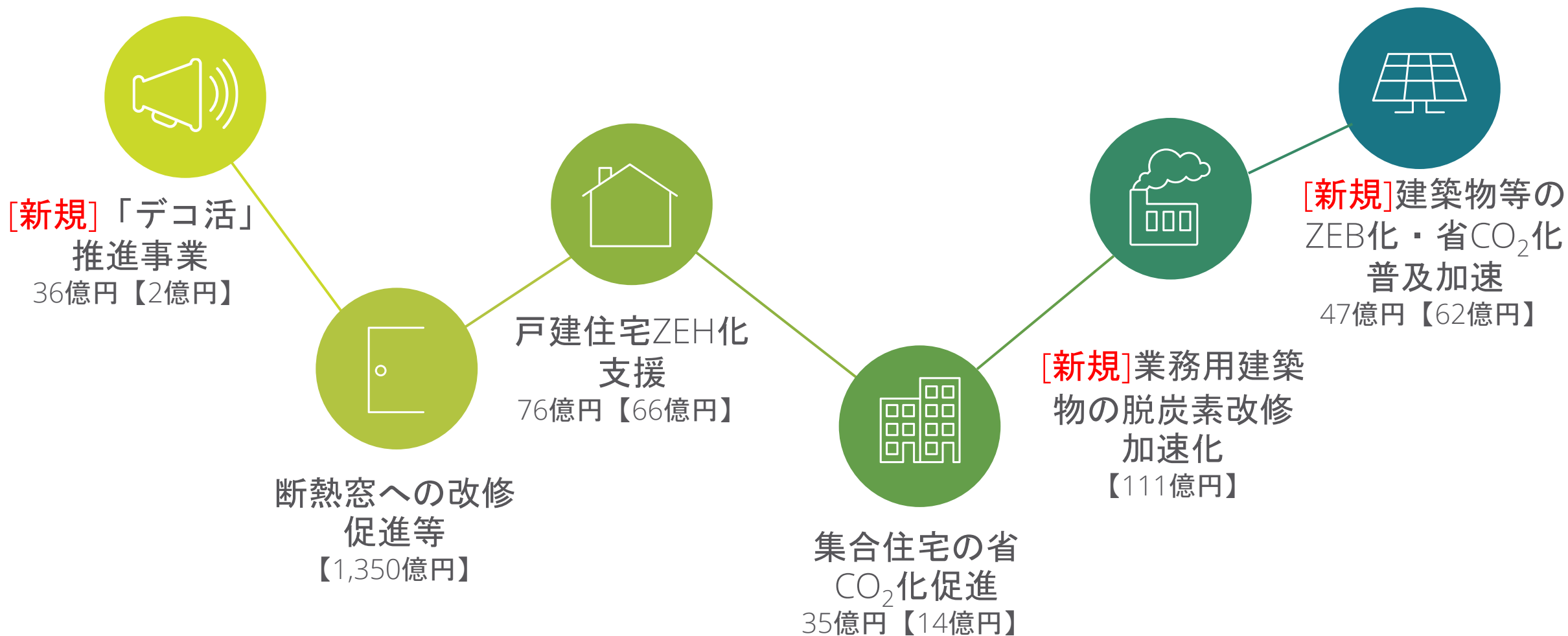

2050年までに起こる需要側緩和オプション

「最終利用技術の採用」の効果が大きいのは建物

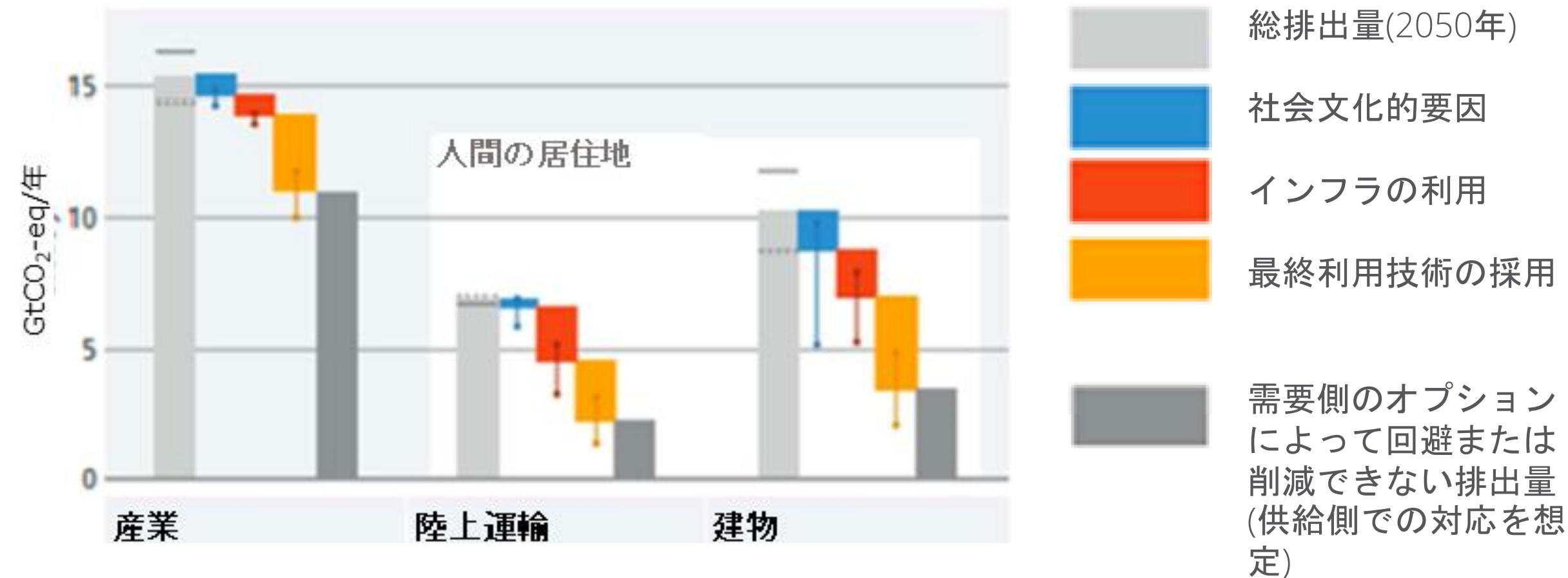

断熱リフォームで効果が高いのは開口部(窓・ドア)

年間約94,000円の光熱費削減が可能

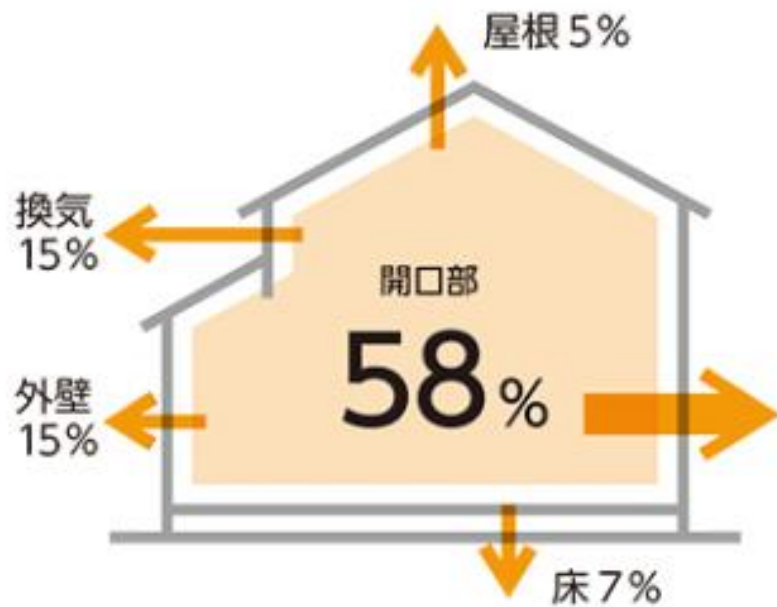

暖房時の室内の熱の約6割が開口部から逃げる

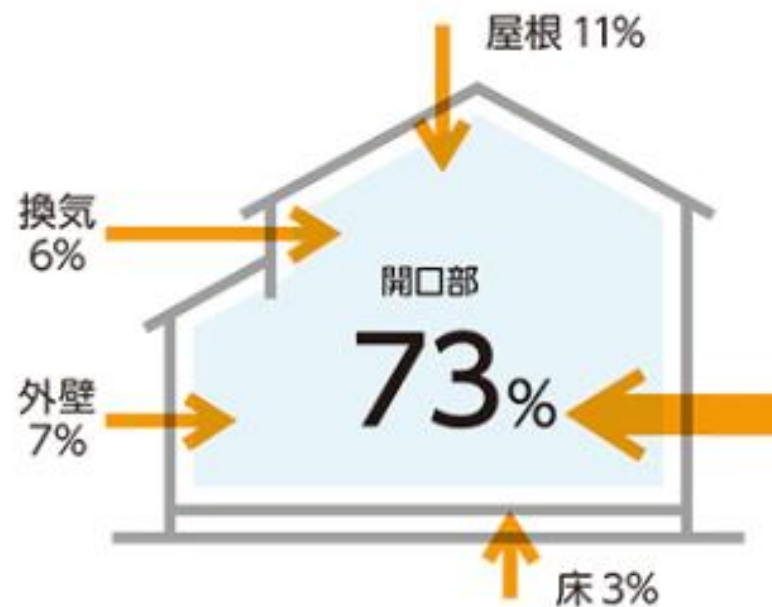

冷房時に室外から侵入する熱の約7割が開口部から入る

底堅い建築物リフォーム・リニューアルの受注高

(単位：億円)

2022年度は年間11.6兆円

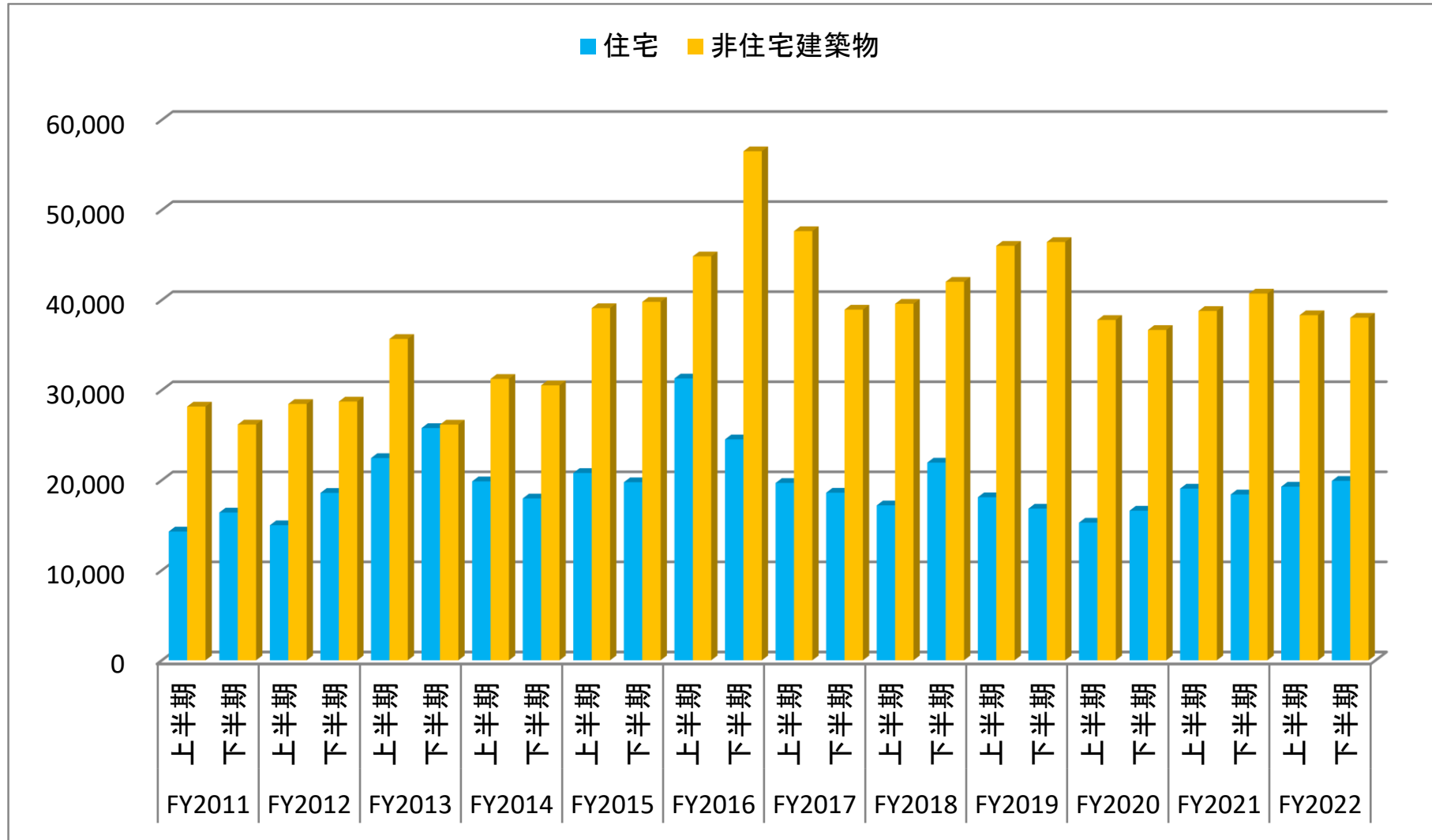

出所：国土交通省データより作成

＜日本＞玄関ドアのシェア

3社の寡占市場

1位	50%	LIXIL (5938)
2位	30%	YKK AP (YKKグループの建材会社)
3位	20%	三協立山 (5932)

出所：各種資料を基に作成

<日本>給湯器・ガスコンロのシェア

海外ではパロマが強い

1位 41% リンナイ (5947)

2位 36% ノーリツ (5943)

※ パロマ、パーパスを含めた4社で90%以上

出所：各種資料を基に作成

＜世界＞シャッターのシェア

三和HDは軽量シャッターで国内シェア50%超

1位	7.0%	三和HD (5929)
2位	2.9%	アッサアブロイ (スウェーデン)
3位	2.7%	文化シャッター (5930)
4位	2.0%	ハーマン (ドイツ) ※ 文化シャッター、東洋シャッター (5936) と提携

出所：各種資料を基に作成

設備・建材関連ピックアップ銘柄

銘柄コード	5929	5938	5947	7943
銘柄名	三和HD	LIXIL	リンナイ	ニチハ
業種名称	金属製品	金属製品	金属製品	ガラス・土石製品
上場市場	東証	東証:名証	東証:名証	東証:名証
現在値	2,532	1,919	3,422	3,370
PBR	2.39:連結2303期(実績)	0.86:連結2303期(実績)	1.38:連結2303期(実績)	1.04:連結2303期(実績)
PER	14.38:連結2403期(予想)	49.46:連結2403期(予想)	19.71:連結2403期(予想)	15.01:連結2403期(予想)
EPS	173.16:連結2403期(予想)	38.29:連結2403期(予想)	170.44:連結2403期(予想)	222.37:連結2403期(予想)
決算日	03/31	03/31	03/31	03/31
配当落日	2024/03/28:2023/09/28	2024/03/28:2023/09/28	2024/03/28:2023/09/28	2024/03/28:2023/09/28
配当	58.0	90.0	60.0	114.0
時価総額	575,536	544,122	492,981	124,663
対日経平均60日ベータ	0.84	0.12	0.44	0.30
対日経平均52週ベータ	0.72	0.46	0.51	0.49
配当利回り	2.3%	4.7%	1.8%	3.4%
製品・特色	<p>シャッターで世界首位。</p> <p>国内では重量、軽量シャッターで首位。</p> <p>ドアも展開し、海外進出にも積極的。</p>	<p>住宅設備で国内最大手。</p> <p>洗面台、キッチンで首位、トイレで第2位。</p> <p>低価格帯ラインナップも豊富。</p>	<p>給湯器で国内首位。</p> <p>ボイラー、ダクト式冷暖房システム、コンロ、衣類乾燥機、食洗機も扱う。</p> <p>米国で新工場を稼働。</p>	<p>窯業系サイディング材で国内首位。</p> <p>洋風外壁が得意で、ビル、商業施設など住宅向け以外にも注力。</p> <p>米国で新工場を稼働。</p>

設備・建材関連のピックアップ銘柄～ 三和ホールディングス (5929)

5929 三和HD 東証

チャート 足一覧

日足 1年

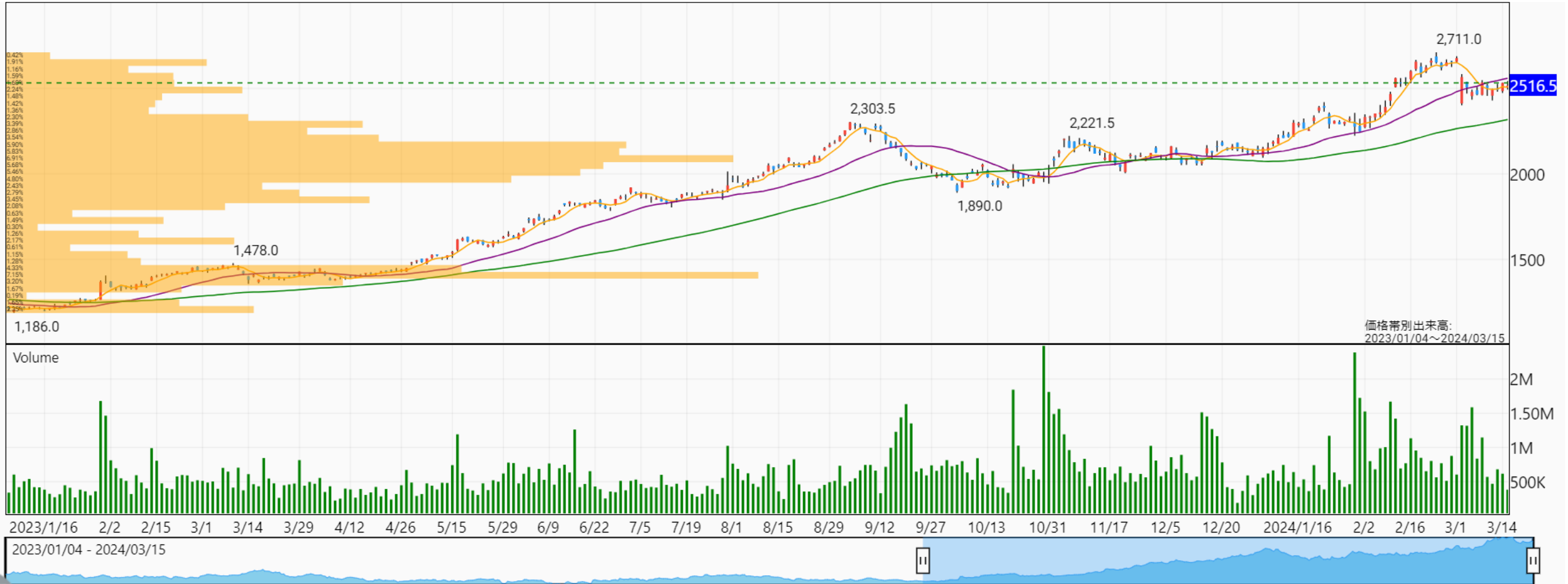

設備・建材関連のピックアップ銘柄～ LIXIL (5938)

5938 L I X I L 東証

チャート 足一覧

日足 1年



設備・建材関連のピックアップ銘柄～ リンナイ (5947)

5947 リンナイ 東証

チャート

足一覧

日足

1年



設備・建材関連のピックアップ銘柄～ ニチハ (7943)

7943 ニチハ 東証

チャート

足一覧

日足

1年

