

夜トレ資料

1月8日

株式会社インベストラスト代表取締役

国際検定テクニカルアナリスト

福永博之

米国ISM製造業景況指数

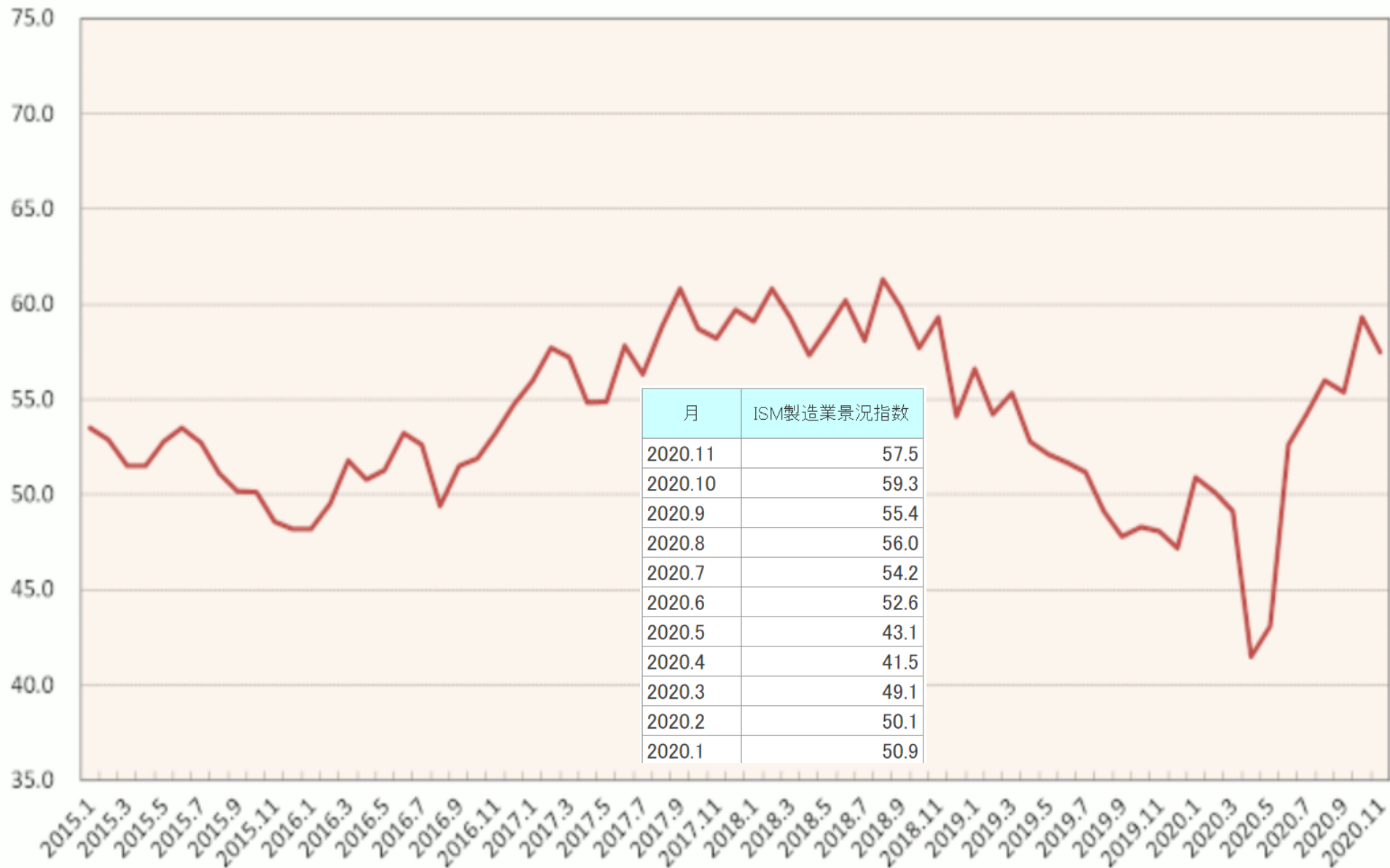

米国ISM非製造業景況指数

月	ISM非製造業景況指数
2020.11	55.9
2020.10	56.6
2020.9	57.8
2020.8	56.9
2020.7	58.1
2020.6	57.1
2020.5	45.4
2020.4	41.8
2020.3	52.5
2020.2	57.3
2020.1	55.5

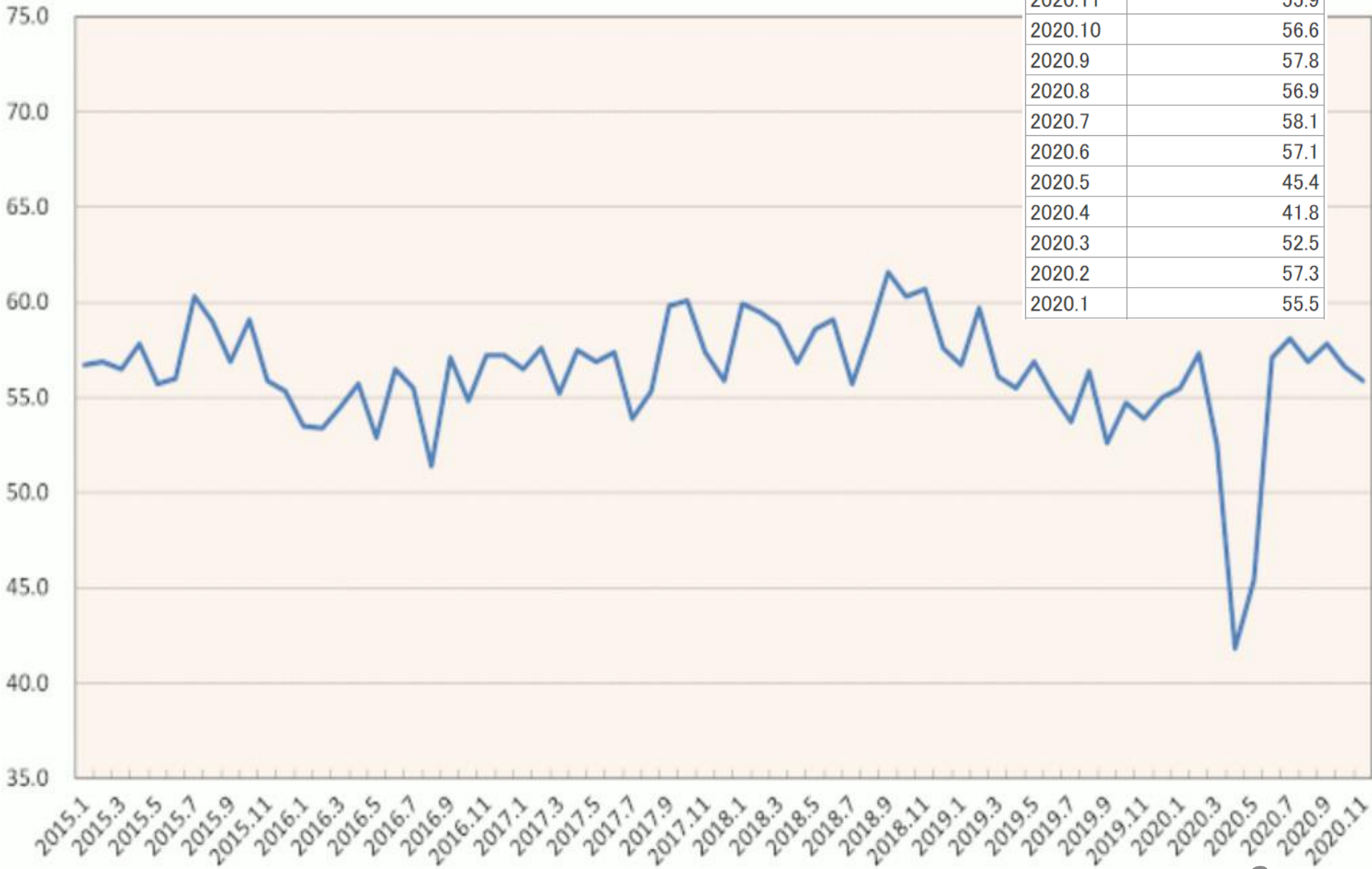

米国失業率



失業率(海外)

(季節調整済%)

年・期・月	米国	ユーロエリア		イギリス
			うちドイツ	
2020.11	6.7		6.1	
2020.10	6.9	8.4	6.2	7.3
2020.9	7.9	8.5	6.3	7.4
2020.8	8.4	8.6	6.3	7.5
2020.7	10.2	8.7	6.4	7.4
2020.6	11.1	7.9	6.4	7.2
2020.5	13.3	7.7	6.3	7.4
2020.4	14.7	7.2	5.8	5.8
2020.3	4.4	7.4	5.0	3.5
2020.2	3.5	7.2	5.0	3.4
2020.1	3.6	7.3	5.0	3.4

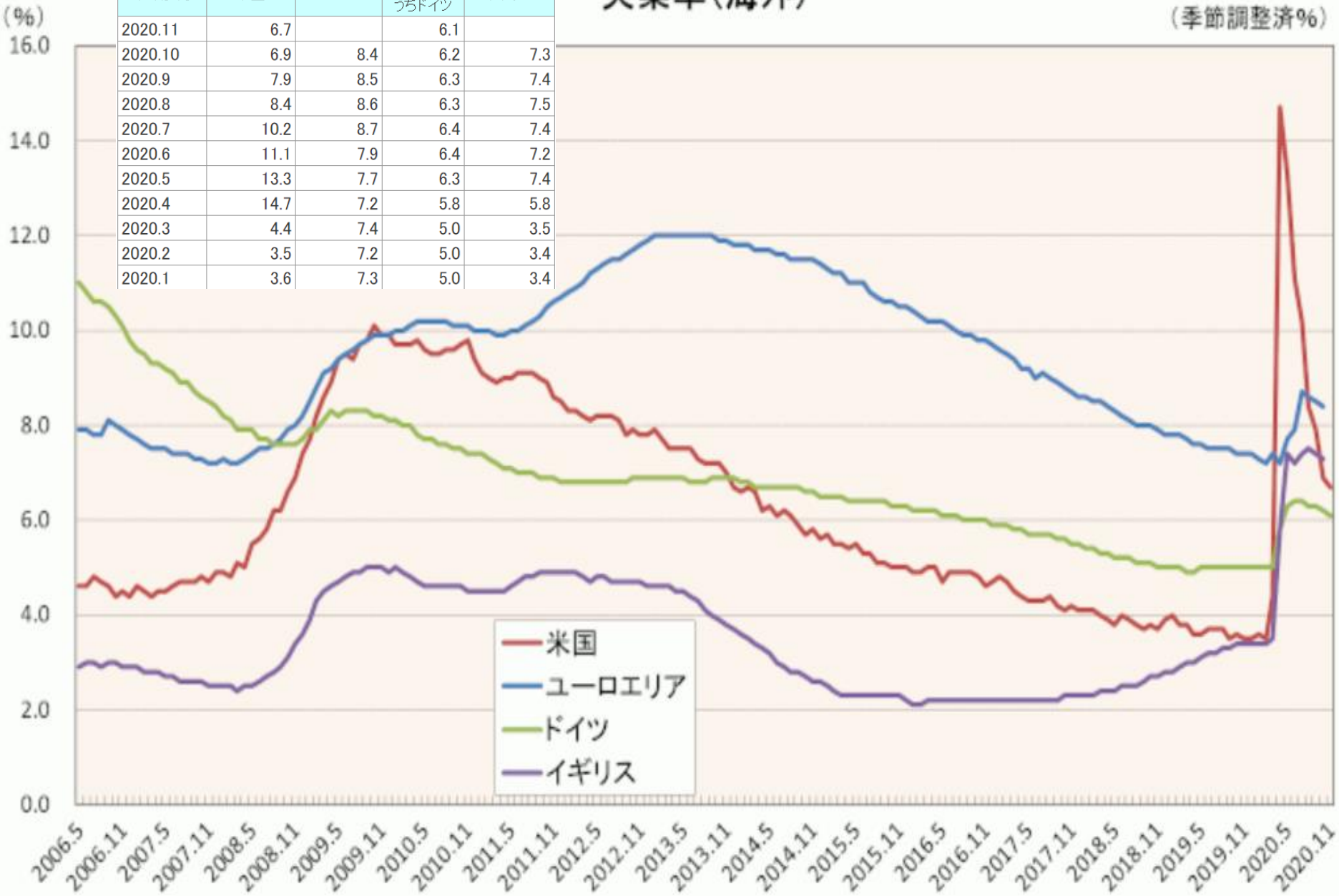

米国非農業部門雇用者数変化(速報値)

(万人)

